



Hans Kristian Jensen Østergaard  
Glovdalvej 6  
Kjellerup  
9550 Mariager

**Natur og Miljø**

Postadresse:  
Nordre Kajgade 1  
9500 Hobro  
Tlf. 97 11 30 00  
raadhus@mariagerfjord.dk  
www.mariagerfjord.dk

Journalnummer:  
09.17.15-G01-7-19

Ref.: Kristina Rasmussen Christensen  
Direkte tlf. 97113660  
krchr@mariagerfjord.dk

Dato: 28.10.2019

Personlig henvendelse:  
Rådhuset i Arden  
Østergade 22  
9510 Arden

**Afgørelse vedr. anmeldelse efter Husdyrgodkendelsesbekendtgørelsens<sup>1</sup> § 7, stk. 3 på ejendommen Hjerritsdalvej 1, 9500 Hobro**

Mariagerfjord Kommune har den 26. september 2019 modtaget din anmeldelse om etablering af et husdyrhold i henhold til Husdyrgodkendelsesbekendtgørelsen på husdyrbruget Hjerritsdalvej 1, 9500 Hobro. Ejendommen tilhører PAØ IVS, Hjerritsdalvej 1, 9500 Hobro.

Mariagerfjord Kommune vurderer, at anmeldelsen om etablering af et husdyrbrug opfylder kravene for anmeldelse efter Husdyrgodkendelsesbekendtgørelsen.

Det vurderes, at anmeldelsen om etablering af et husdyrbrug kan udføres som anmeldt, uden at naboer påvirkes negativt, eller at det vil medføre en negativ påvirkning på miljøet, eller at de landskabelige værdier tilsidesættes.

Det er Mariagerfjord Kommunes vurdering, at anmeldelsen om etablering af et husdyrbrug kan udføres som anmeldt, uden at det kræver en tilladelse eller miljøgodkendelse efter Husdyrgodkendelsesloven<sup>2</sup>.

**Bemærk at denne afgørelse ikke omfatter eventuelle yderligere nødvendige tilladelser. Herunder fx byggetilladelser og lignende.**

---

<sup>1</sup> Bekendtgørelse nr. 718 af den 8. juli 2019 om godkendelse og tilladelse m.v. af husdyrbrug.



## Høring

Udkastet til anmeldelsen har været i 2 ugers høring hos ansøger, konsulent og nabo fra den 10. oktober 2019 til den 24. oktober 2019 hos:

- Ansøger: Hans Østergaard, Glovdalvej 6, 9550 Mariager
- Ejer: PAØ IVS, Hjerritsdalvej 1, 9500 Hobro
- Konsulent: Tina Frost Sørensen, Agri Nord, [tfs@agrinord.dk](mailto:tfs@agrinord.dk)
- Høring af naboer m.m.

Der er ikke indkommet bemærkninger til det anmeldte.

## Klagevejledning

Hvis du ønsker at klage over denne afgørelse, kan du klage til Miljø- og Fødevareklagenævnet.

**Klagen skal indgives inden 29. november 2019.**

Du klager via klageportalen, som du finder via [naevneneshus.dk](http://naevneneshus.dk), [borger.dk](http://borger.dk) eller [virk.dk](http://virk.dk). Du logger på klageportalen med Nem-ID. En klage er indgivet, når den er tilgængelig for Mariagerfjord Kommune via klageportalen.

Når du klager, skal du betale et gebyr på 900 kr. for borgere og 1.800 kr. for virksomheder, organisationer og offentlige myndigheder.

I klageportalen sendes din klage automatisk først til Mariagerfjord Kommune. Hvis Mariagerfjord Kommune fastholder afgørelsen, sender Mariagerfjord Kommune klagen videre til behandling i nævnet via klageportalen. Du får besked om videresendelsen.

Miljø- og Fødevareklagenævnet afviser din klage, hvis du sender den uden om klageportalen, medmindre du er blevet fritaget for brug af klageportalen. Hvis du ønsker at blive fritaget for at bruge klageportalen, skal du sende en begrundet anmodning til Mariagerfjord Kommune. Mariagerfjord Kommune videresender din anmodning til nævnet, som herefter beslutter om, du kan fritages.

Vejledning om klagereglerne kan findes på Miljø- og Fødevareklagenævnets hjemmeside [naevneneshus.dk](http://naevneneshus.dk).

Ansøgeren vil få besked, hvis andre klager over afgørelsen.

Mariagerfjord Kommunes afgørelse kan også indbringes for domstolene. Det skal ske inden 6 måneder fra offentliggørelsen eller - hvis den påklages - inden 6 mdr. efter, at der foreligger endelig afgørelse.

### **Beskrivelse af anmeldelsen:**

Hans Østergård, Glovdalvej 6, 9550 Mariager ønsker at etablere et dyrehold til vinteropstaldning på ejendommen Hjerritsdalvej 1, 9500 Hobro. Dyreholdet vil bestå af ammekvæg med tilhørende opdræt. Produktionsarealet med dybstrøelse etableres i eksisterende stalde.

Det ansøgte produktionsareal på 300 m<sup>2</sup>, vil kun blive brugt i perioden 1. oktober – 15. maj. Kvæget vil være udegående størstedelen af året og kun være opstaldet i vinterperioden.

Dybstrøelsen køres i markstak eller pløjes ned med det samme.

Af bilag 1 fremgår situationsplan for ejendommen.

### **Mariagerfjord kommunes vurdering**

Mariagerfjord Kommune vurderer, at den anmeldte etablering af et produktionsareal til vinteropstaldning opfylder kravene for anmeldelse efter Husdyrgodkendelsesbekendtgørelsen, og det vurderes, at det anmeldte produktionsareal kan etableres som anmeldt, uden at det kræver tilladelse eller miljøgodkendelse efter Husdyrgodkendelsesloven.

Projektets væsentligste forudsætning er følgende:

- Det er vurderet, at det anmeldte produktionsareal med dybstrøelse ikke overskrider 300 m<sup>2</sup> jf. § 7, stk. 3 i Husdyrgodkendelsesbekendtgørelsen.
- Produktionsarealet er til ammekøer med opdræt og dyreholdet er kun til opstaldning i perioden 1. oktober til 15. maj jf. § 7, stk. 3 i Husdyrgodkendelsesbekendtgørelsen.
- Produktionsarealet er placeret mindst:
  - a. 50 m fra
    - Eksisterende eller ifølge kommuneplanens rammedel fremtidig byzone eller sommerhusområde, og
    - Lokalplanlagte områder i landzonen udlagt til blandet bolig og erhverv eller offentlige formål til beboelse, institutioner, rekreative formål og lignende.
  - b. 50 m fra nærmeste nabobeboelse.

*Mariagerfjord Kommune vurderer at der er ca. 266 meter fra produktionsarealet til nærmeste nabobeboelse på Hjerritsdalvej 2, 9500 Hobro.*



- Det anmeldte overholder afstandskravene i § 6-8 i lov om miljøgodkendelse m.v. af husdyrbrug.

*Dispensation:*

*Der skal meddeles dispensation fra Husdyrbryglovens § 8, stk. 7, vedrørende afstandskrav for etablering af dyrehold i forhold til naboskel.*

*Der er ca. 7 m. fra stalden til naboskel mod nord. Matrিকlen (6d Skovsgård, Valsgård) med adressen Valsgaardvej 8, ejes af BUUR TRADS A/S. Der er ingen beboelse på matriklen. Der er i dag godkendelse til produktion af malkekøer i stalden. Afstanden til naboskel er den samme som hidtil. Produktionen af malkekøer i sengebåde med spalter udgår til fordel for ammekøer på dybstrøelse.*

*Mariagerfjord Kommune agter, at meddele den fornødne dispensation, i det der er tale om bestående stalde, som tidligere lovligt har været i brug til husdyrproduktion. Se bilag 2.*

- Ejendommen er beliggende uden for sårbare eller beskyttede områder (Natura2000-områder, økologiske forbindelser, særlige naturområder, større uforstyrrede landskaber, geologiske områder, skovrejsningsområde, kystnærhedszone, områder udpeget til fritidsformål, lavbundsarealer, fredede områder, beskyttede naturtyper og beskyttede diger), og uden for bygge- og beskyttelseslinjer (sø-beskyttelseslinje, å-beskyttelseslinje, skovbyggelinje, strandbeskyttelseslinje, kirkebyggelinje, fortidsmindebeskyttelseslinje).  
*Mariagerfjord Kommune vurderer, at dette ikke er relevant i denne sag, da der ikke skal opføres byggeri.*

### **Samlet vurdering**

Mariagerfjord Kommune vurderer, at den anmeldte etablering af et produktionsareal til husdyrbrug opfylder kravene for anmeldelse efter § 7, stk. 3 i Husdyrgodkendelsesbekendtgørelsen.

Det vurderes at produktionsarealet og husdyrbruget ikke påvirker naboer negativt, eller at det medfører en negativ påvirkning på miljøet.

Det er derfor Mariagerfjord Kommunes vurdering, at det anmeldte produktionsareal til husdyrbrug kan etableres som anmeldt, uden at det kræver en tilladelse eller miljøgodkendelse efter Husdyrgodkendelsesloven.

### **Udnyttelse**

Denne afgørelse betragtes som udnyttet på produktionsarealet, når afgørelsen er meddelt.



### **Kontinuitet**

Hvis afgørelsen har været udnyttet ifølge ovenstående, men herefter ikke har været driftsmæssigt udnyttet, helt eller delvist, i tre på hinanden følgende år, så bortfalder den del af produktionsarealet, der ikke har været udnyttet de seneste tre år. Udnyttelse anses for at foreligge, når mindst 25 pct. af produktionsarealet har været driftsmæssigt udnyttet. Ved driftsmæssig udnyttelse forstås, at der på det pågældende areal produceres mindst 50 pct. af det mulige inden for rammerne af dyrevelfærdskrav eller andre relevante krav.

### **Offentliggørelse**

Tilladelsen vil blive offentliggjort på Mariagerfjord Kommunes hjemmeside og [www.dma.mst.dk](http://www.dma.mst.dk), (DMA: Digital Miljøadministration), den 1. november 2019.

Venlig hilsen

*Meri Ann G. Herskind*

Meri Ann Gjødesen Herskind  
Agronom

Kvalitetssikret af: Kristina Rasmussen Christensen, Miljøingeniør, Mariagerfjord  
Kommune.

**Bilag 1. Situationsplan:**

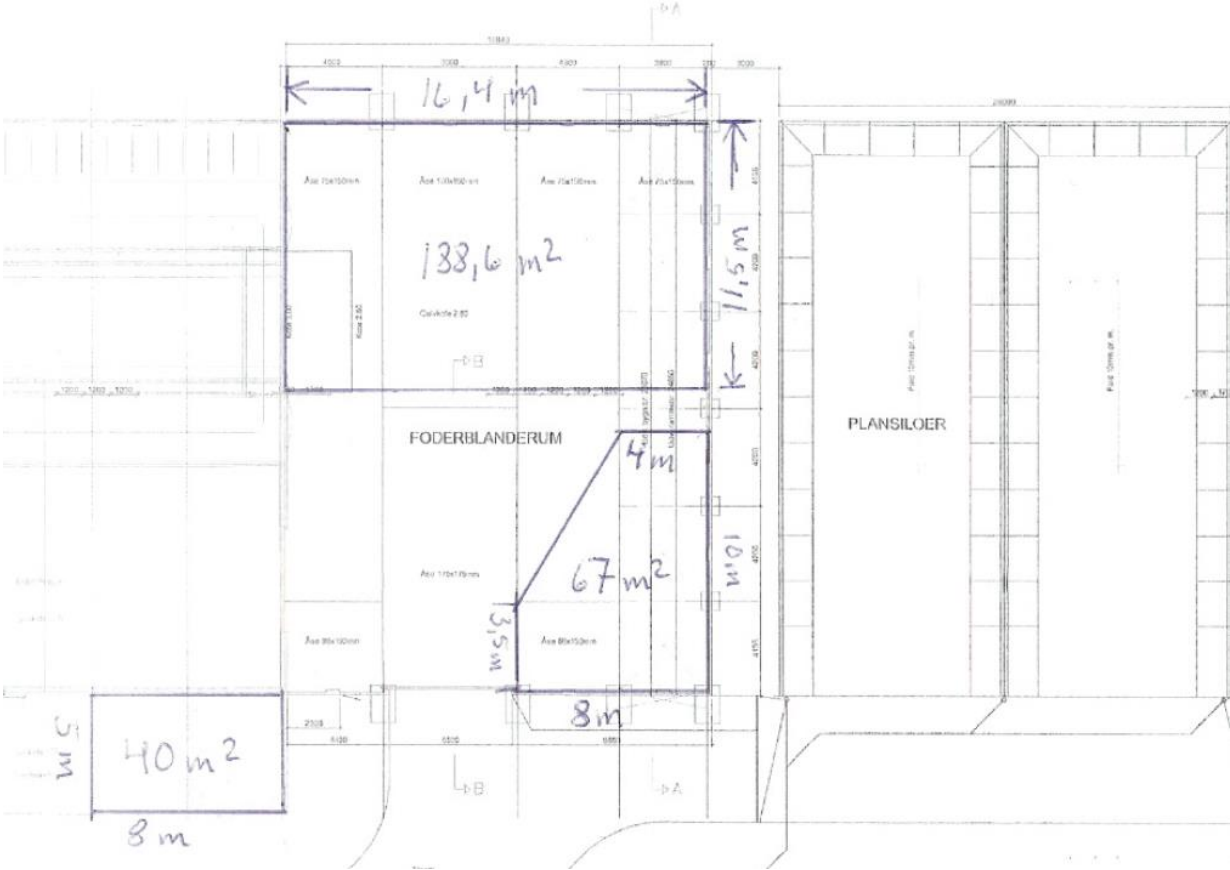

**Bilag 2 Afstand til naboskel.**

