

BYGGESAG:

DK 1059 Tinghøj

EMNE:

Situationsplan

UDFØRT AF:

CHK

DATO:

27-04-2026

MAL:

1 : 1500

Tegningsnummer:**A5_H1_K01_EST_N01_V6****Bemærkninger til projektet:****PROJEKT**

Batteri energi lager system (BESS)

Adresse: Monstrupvej 1B, 9500 Hobro**Matrikel nr.:** 1q**Projekt areal:** 10.300m² ekskl. Ikresdalvej

Tegninger m.m. er vejledende, heriblandt arealbehovskurverne for samtlige veje.

Det endelige layout justeres afhængigt af det endelige leverandervælg.

Stier og veje udføres i grus.

Projektarealet vil være grus

Der etableres stølvæg mod syd & øst (markeret med blå)

Den grønne omkreds vil enten etableres

1) Et levende hegn

2) En jordvold, etableret med jord fra byggeprojektet.

3) En blanding af levende hegn og jordvold.

KOTER

Alle koter og skellinjer er IKKE baseret på aktuelle opmålinger foretaget af autoriserede landmålere.

Terrænreguleringen forventes ske til

kote: 66,00 - 69,00

MAL

Alle mål er i mm med mindre andet er angivet på tegningen.

*Indholder data fra Sitværelsen for Dataforsyning og Effektivisering, Kortforsyningen. (11.02.2026)



BYGGESAG:

DK 1059 Tinghøj

EMNE:

3D

UDFØRT AF:

CHK

DATO:

11-02-2026

MAL:**Tegningsnummer:****A5_H7_K01_E0X_N09_V3****Bemærkninger til projektet:****PROJEKT**

Batteri energi lager system (BESS)

Adresse: Monstrupvej 1B, 9500 Hobro**Matrikel nr.:** 1q**Projekt areal:** 10.300m² ekskl. tilkørselsvej

Tegninger m.m. er vejledende, heriblandt arealbehovskurverne for samtlige veje.

Det endelige layout justeres afhængigt af det endelige leverandervælg.

Stier og veje udføres i grus.

Projektarealet vil være grus

Der etableres stølvæg mod syd & øst (markeret med blå)

Den grønne omkreds vil enten etableres

1) Et levende hegn

2) En jordvold, etableret med jord fra byggeprojektet.

3) En blanding af levende hegn og jordvold.

KOTER

Alle koter og skellinjer er IKKE baseret på aktuelle opmålinger foretaget af autoriserede landmålere.

Terrænreguleringen forventes ske til

kote: 65,00 - 66,00

MAL

Alle mål er i mm med mindre andet er angivet på tegningen.

*Indholder data fra Styrelsen for Dataforsyning og Effektivisering, Kortforsyningen. (11.02.2026)

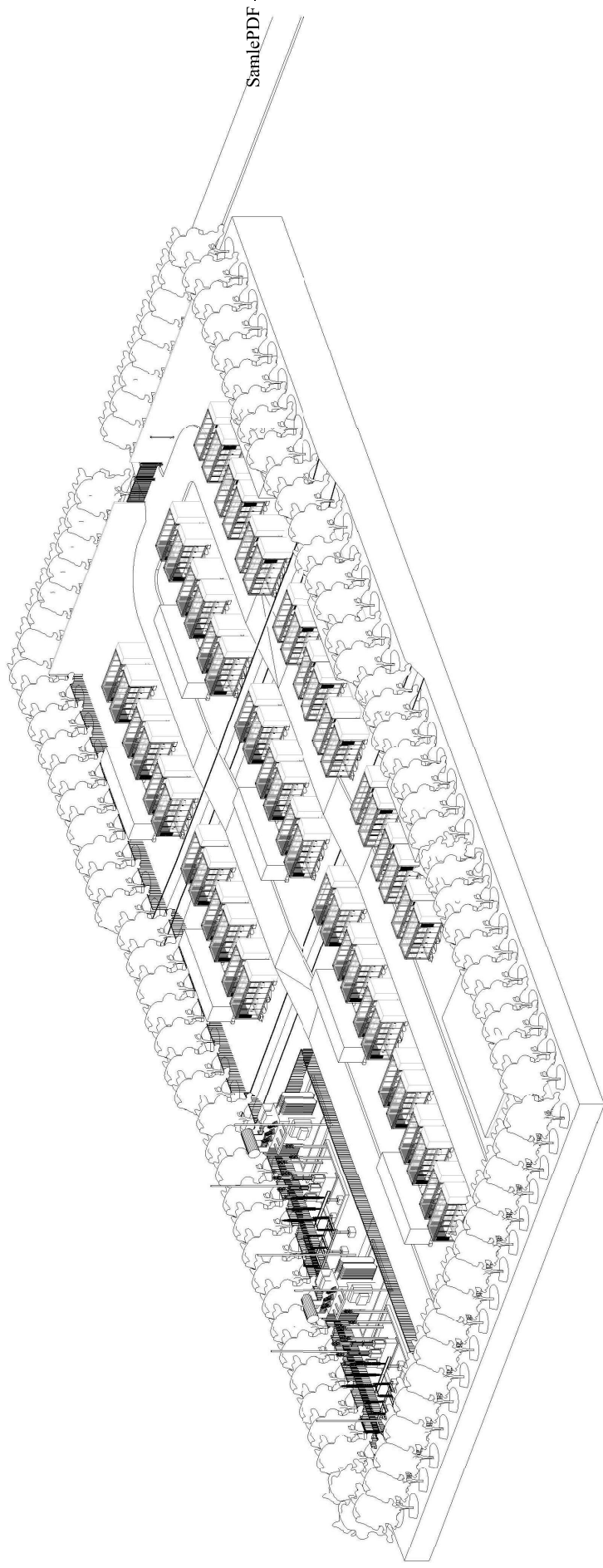

BYGGESAG:

DK 1059 Tinghøj

EMNE:

Plan tegning + snit

UDFØRT AF:

CHK

DATO:

09-03-2026

MAL:

1 : 100

Tegningsnummer:**A5_H1_K01_EST_N16_V1****Bemærkninger til projektet:****Facade behændning :**Materiale: Stål
Farve: Nedtonet farve efter nærmere aftale**Stærn:**Materiale: Stål
Farve: Nedtonet farve efter nærmere aftale**Tag:**Materiale: Stål
Farve: Nedtonet farve efter nærmere aftale

O.K. - Gulvkote 66.00

O.K. - Tagkote 70.00

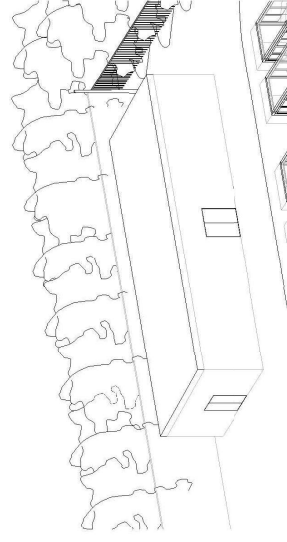
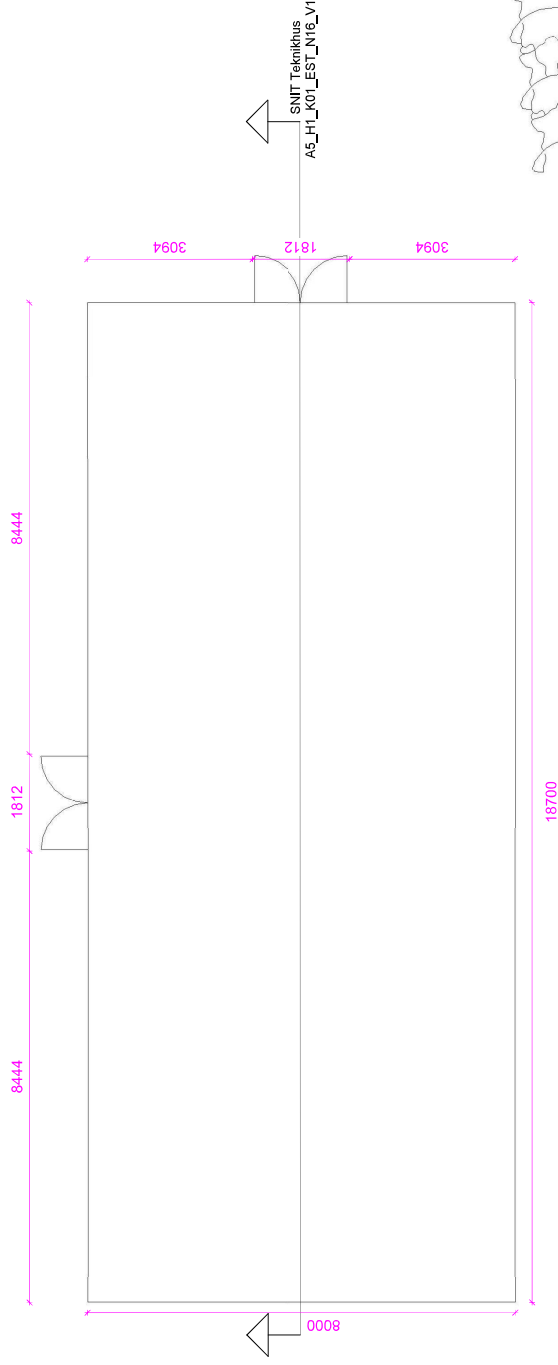
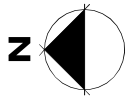
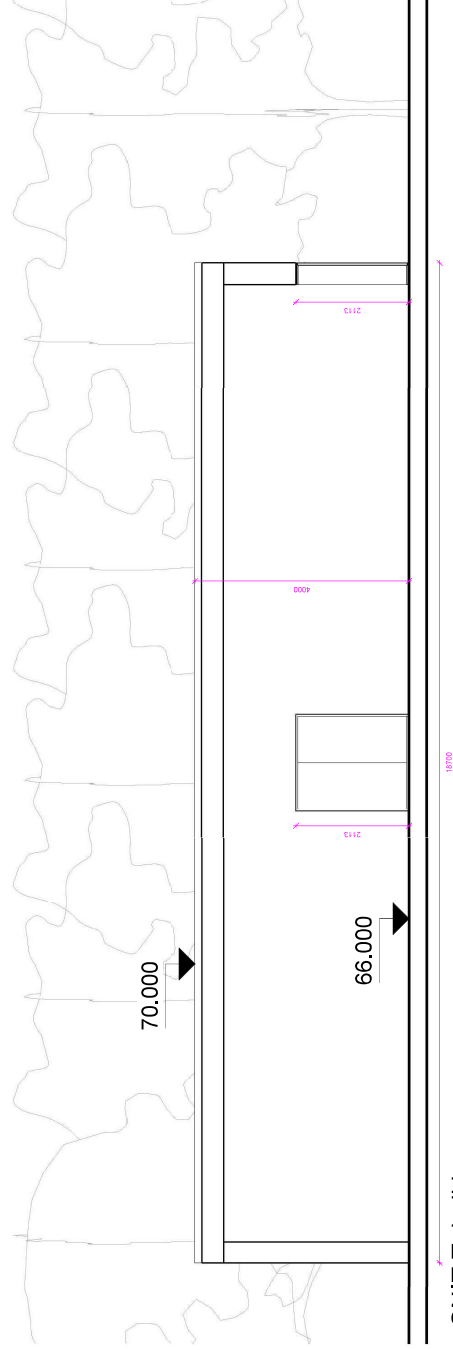
**3D teknikhus****SNIT Teknikhus
1 : 100**

BYGGESAG:

DK 1059 Tinghøj

EMNE:

Opstalt N & S teknikhuis

UDFØRT AF:

CHK

DATO:

10-03-2026

MAL:

1 : 100

Tegningsnummer:**A5_H2_K01_E0X_N18_V1****Bemærkninger til projektet:****Facade beklædning :**

Materiale: Stål

Farve: Nedtonet farve efter nærmere
aftale**Stærn:**

Materiale: Stål

Farve: Nedtonet farve efter nærmere
aftale**Tag:**

Materiale: Stål

Farve: Nedtonet farve efter nærmere
aftale

O.K - Gulvkote 66.00

O.K - Tagkote 70.00

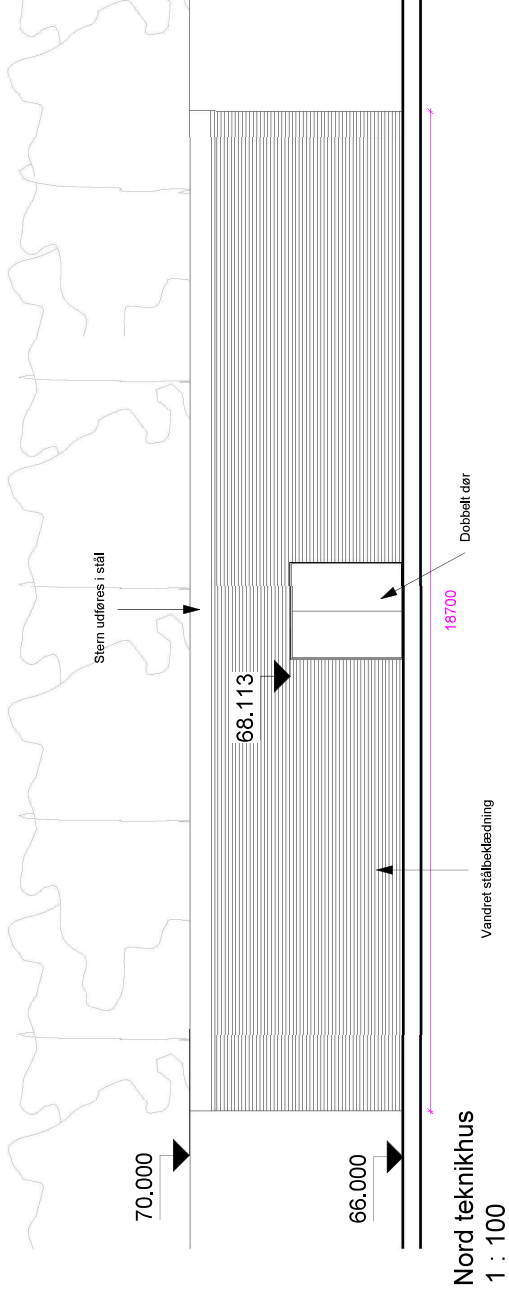
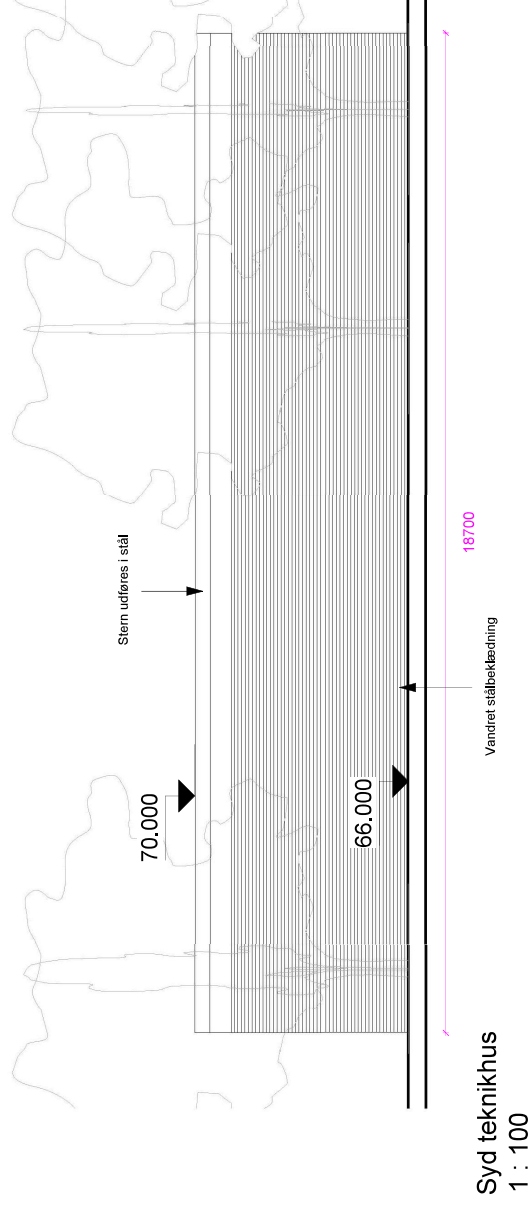
**Nord teknikhuis
1 : 100****Syd teknikhuis
1 : 100**

BYGGESAG:

DK 1059 Tinghøj

EMNE:

Opstalt Ø & V teknikhus

UDFØRT AF:

CHK

DATO:

10-03-2026

MAL:

1 : 75

Tegningsnummer:**A5_H2_K01_E0X_N17_V1****Bemærkninger til projektet:****Facade beklædning :**Materiale: Stål
Farve: Nedtonet farve efter nærmere
aftale**Stærn:**Materiale: Stål
Farve: Nedtonet farve efter nærmere
aftale**Tag:**Materiale: Stål
Farve: Nedtonet farve efter nærmere
aftale

O.K - Gulvkote 66.00

O.K - Tagkote 70.00

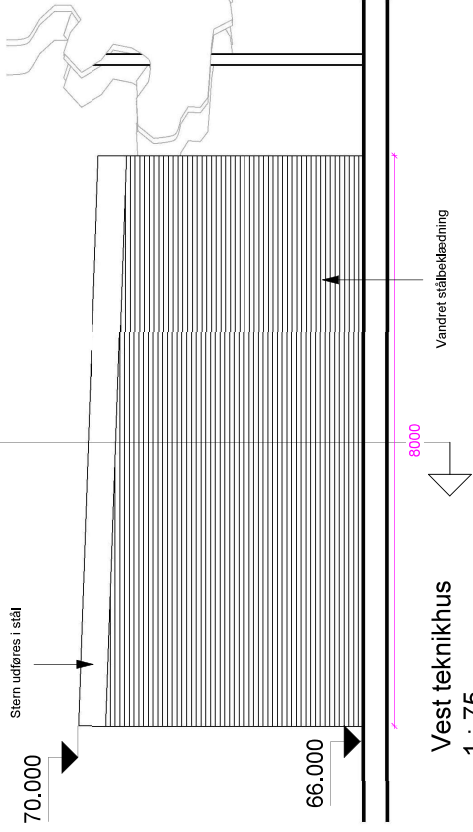
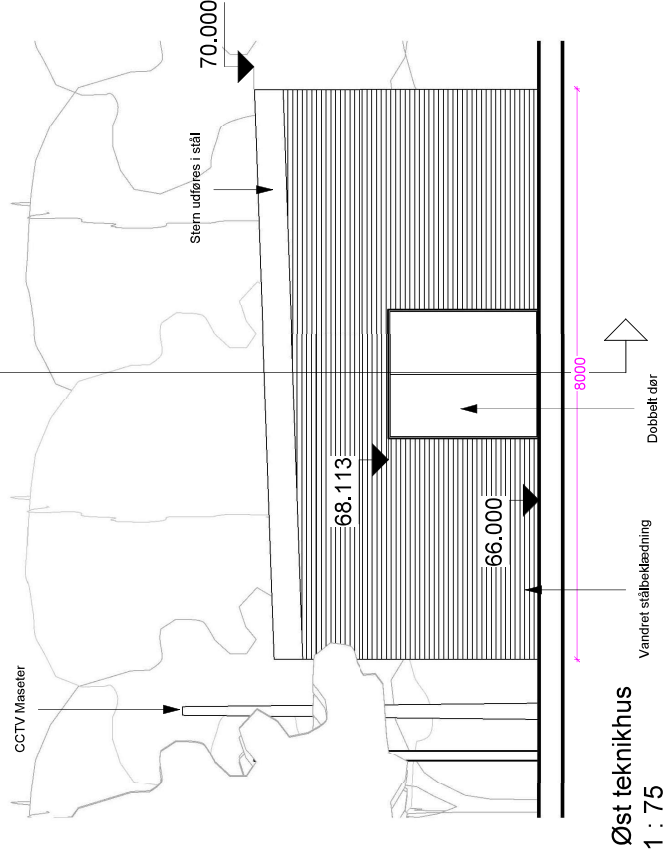
SNIT_Teknikhus
A5_H1_K01_EST_N16_V1**Vest teknikhus
1 : 75**SNIT_Teknikhus
A5_H1_K01_EST_N16_V1**Øst teknikhus
1 : 75**

BYGGESAG:

DK 1059 Tinghøj

EMNE:

Opstalt Ø & V terræn

UDFØRT AF:

CHK

DATO:

09-03-2026

MAL:

1 : 250

Tegningsnummer:**A5_H2_K01_E0X_N15_V1****Bemærkninger til projektet:****Oversigt over terrænsnit**

Tegningen viser en oversigt over snit i terrænet, hvor det fremgår, hvordan terrænet forventes reguleret i forbindelse med projektet.

Der er valgt en kote på 66.00 - 69.00 for at minimere mængden af jord, der skal flyttes, og for at muliggøre en jævn fordeling af jorden på hele byggerfeltet.

Det eksisterende terræn er markeret med stiplet linje i snittene.

Teknikhus facade og tag materiale:

Profilerede zink-magnesiumplader og malet i neutral farve

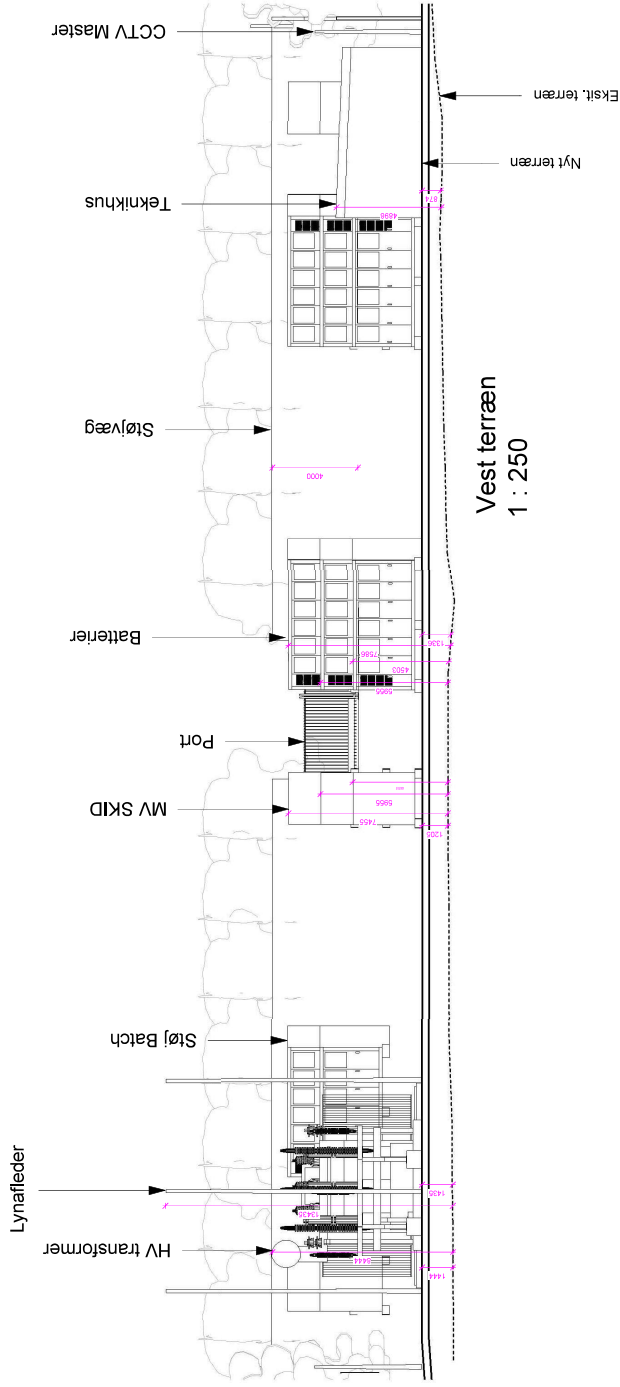
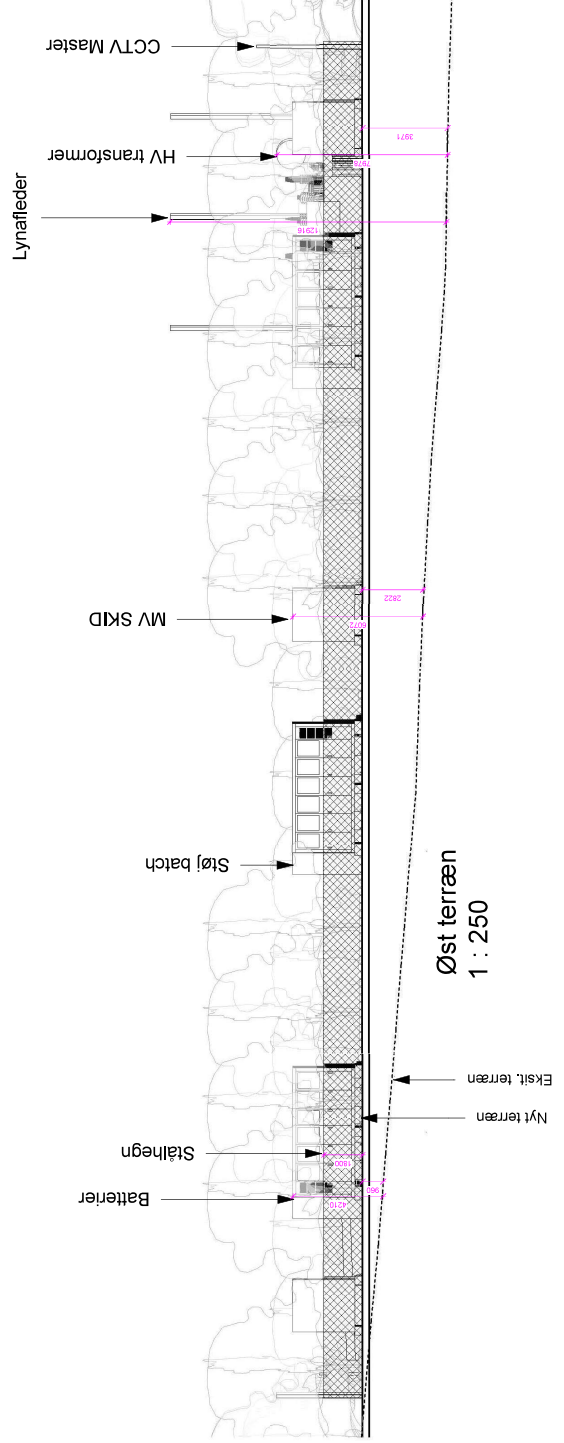
**Vest terræn**
1 : 250**Øst terræn**
1 : 250

