



Arend Metties Hingstman
Bavsøvej 23
9500 Hobro

Teknik og Miljø

Sagsnummer:
09.17.38-P19-1-26

Ref.: Meri Ann Gjødesen Herskind (mhers)
Telefon: 97113684
E-mail: landbrug@mariagerfjord.dk

Dato: 07.04.2026

Afgørelse vedr. anmeldelse efter husdyrgodkendelsesbekendtgørelsens § 11 på ejendommen Bavsøvej 23, 9500 Hobro

Mariagerfjord Kommune har den 20. februar 2026 modtaget din anmeldelse om opførelse af en lagerhal i henhold til husdyrgodkendelsesbekendtgørelsen på husdyrbruget Bavsøvej 23, 9500 Hobro. Ejendommen tilhører Arend Metties Hingstman, CVR nr. 28359918.

Mariagerfjord Kommune vurderer, at den anmeldte opførelse af lagerhal opfylder kravene for anmeldelse efter husdyrgodkendelsesbekendtgørelsen.

Det vurderes, at den anmeldte opførelse af lagerhal kan udføres som anmeldt, uden at naboer påvirkes negativt, eller at det vil medføre en negativ påvirkning på miljøet, eller at de landskabelige værdier tilsidesættes. I sagsbehandlingen er indgået ansøgning udført i Husdyrgodkendelse.dk skema 255529 version 3.

Det er Mariagerfjord Kommunes vurdering, at den anmeldte opførelse af lagerhal kan udføres som anmeldt, uden at det kræver en tilladelse eller miljøgodkendelse efter husdyrgodkendelsesbekendtgørelsen.

Bemærk at denne afgørelse omfatter eventuelle yderligere nødvendige tilladelser. Herunder f.eks. byggetilladelser og lignende.

Beskrivelse af projektet

Arend Metties Hingstman, som ejer og driver Bavsøvej 23, 9500 Hobro, ønsker at opføre en lagerhal ved siden af eksisterende driftsbygninger.

Lagerhallen bliver 7 x 5 meter svarende til 35 m².

Der ansøges om tilladelse til at etablere en lagerhal over en eksisterende gødningsbeholder. Projektet indebærer udelukkende opførelse af selve bygningen (lagerhallen), og ejendommens samlede opbevaringskapacitet forbliver uændret.

Lagerhallen vil hindre risikoen for støv fra lagret og det vil holde husdyrgødningen tør i forbindelse med tømning af gødningsbåndet fra hønestalden.

Af bilag 1 - 2 fremgår den ansøgte ændring.



Mariagerfjord Kommunes vurdering

Mariagerfjord Kommune vurderer, at den anmeldte opførelse af en lagerhal opfylder kravene for anmeldelse efter husdyrgodkendelsesbekendtgørelsen, og det vurderes, at det anmeldte byggeri kan udføres som anmeldt, uden at det kræver en tilladelse eller miljøgodkendelse efter husdyrgodkendelsesbekendtgørelsen.

Projektets væsentligste forudsætninger er følgende:

- Byggeriet er erhvervsmæssigt nødvendigt for bedriften og placeres i umiddelbar tilknytning til eksisterende byggeri.
- Afstanden fra det anlæg, der anmeldes ændret eller udvidet, til nabobeboelsen er større end 50 meter.
Mariagerfjord Kommune vurderer, at der fra den nye lagerhal til nærmeste nabobeboelse er ca. 318 meter.
- Byggeriet medfører ikke ændringer i eksisterende terræn på mere end +/- 1 meter.
- Etablering af lagerhallen:
 - Udvidelsen fremstår i samme byggestil som det eksisterende staldanlæg, herunder i ydre byggematerialer, farver og taghældning.
 - Tilbygningen udføres så bredden ikke overstiger eksisterende staldanlægss bredde med mere end 5 procent, dog maksimalt 2 meter.
 - Bygningshøjden, herunder taghøjden, af ændringen eller udvidelsen overstiger ikke den eksisterende staldanlægshøjde med mere end 1,5 meter.
- Husdyrproduktionens størrelse og sammensætning ændres ikke som følge af ændringen eller udvidelsen.
- Ejendommen er beliggende uden for sårbare eller beskyttede områder (Natura2000-områder, økologiske forbindelser, særlige naturområder, større uforstyrrede landskaber, geologiske områder, skovrejsningsområde, kystnærhedszone, områder udpeget til fritidsformål, lavbundsarealer, fredede områder, beskyttede naturtyper og beskyttede diger), og uden for bygge- og beskyttelseslinjer (søbeskyttelseslinje, å-beskyttelseslinje, skovbyggelinje, strandbeskyttelseslinje, kirkebyggelinje, fortidsmindebeskyttelseslinje).

Samlet vurdering

Mariagerfjord Kommune vurderer, at den anmeldte opførelse af lagerhal opfylder kravene for anmeldelse efter § 11 i husdyrgodkendelsesbekendtgørelsen.

Det vurderes, at det anmeldte byggeri af en lagerhal kan opføres som anmeldt, uden at naboer påvirkes negativt, eller at det vil medføre en negativ påvirkning af miljøet, eller at de landskabelige værdier tilsidesættes.



Det er derfor Mariagerfjord Kommunes vurdering, at det anmeldte byggeri kan udføres som anmeldt, uden at det kræver en tilladelse eller miljøgodkendelse efter husdyrgodkendelsesbekendtgørelsen.

Høring

Et udkast til afgørelsen har været i to ugers høring, fra den 16. marts 2026 til den 31. marts 2026, hos:

- Ansøger: Arend Metties Hingstman, Bavsøvej 23, 9500 Hobro
- Konsulent: Anne Høj, Spiras, anh@spiras.dk
- Høring af naboer og parter.

Der er ikke indkommet bemærkninger til det anmeldte.

Offentliggørelse

Den endelige afgørelse annonceres på Mariagerfjord Kommunes hjemmeside og [Digital MiljøAdministration](#) den 9. april 2026.

Udnyttelse

Denne afgørelse bortfalder, hvis den ikke er udnyttet senest 6 år efter, at afgørelsen er meddelt.

Klagevejledning

Hvis du ønsker at klage over denne afgørelse, kan du klage til Miljø- og Fødevareklagenævnet. Vejledning om klagereglerne kan findes på Miljø- og Fødevareklagenævnets hjemmeside naevneneshus.dk.

Klagefristen udløber 4 uger efter, at afgørelsen er meddelt. Er afgørelsen offentligt bekendtgjort, regnes klagefristen dog altid fra bekendtgørelsen. Hvis klagefristen udløber på en lørdag eller helligdag, forlænges klagefristen til den følgende hverdag.

Klagen skal indgives inden den 8. maj 2026 kl 23.59.

Du klager via klageportalen, som du finder via naevneneshus.dk, borger.dk eller virk.dk. Du logger på klageportalen med Mit-ID. En klage er indgivet, når den er tilgængelig for Mariagerfjord Kommune via klageportalen. Når du klager, skal du betale et gebyr på 900 kr. for borgere og 1.800 kr. for virksomheder, foreninger, organisationer og offentlige myndigheder. Hvis du får medhold i klagen tilbagebetales gebyret.

I klageportalen sendes din klage automatisk først til Mariagerfjord Kommune. Hvis Mariagerfjord Kommune fastholder afgørelsen, sender Mariagerfjord Kommune klagen videre til behandling i nævnet via klageportalen. Du får besked om den sendes videre.

Miljø- og Fødevareklagenævnet afviser din klage, hvis du sender den uden om klageportalen, medmindre du er blevet fritaget for brug af klageportalen. Hvis du ønsker at blive fritaget for at bruge klageportalen, skal du sende en begrundet anmodning til Miljø- og Fødevareklagenævnet. Nævnet afgør herefter, om du kan fritages for at bruge klageportalen.



Kommunens afgørelse kan også indbringes for domstolene. Retssagen skal være anlagt inden 6 måneder fra den dag, afgørelsen er meddelt. Er afgørelsen offentligt bekendtgjort, regnes fristen dog altid fra bekendtgørelsen.

Venlig hilsen

Meri Ann Gjødesen Herskind
Agronom

Kopi af afgørelsen, inkl. bilag, er sendt til:

- Konsulent: Anne Høj, Spiras, anh@spiras.dk
- Danmarks Naturfredningsforening, dmariagerfjord-sager@dn.dk

Bilag:

1. Situationsplan
2. Snittegninger



Bilag 1 – Situationsplan

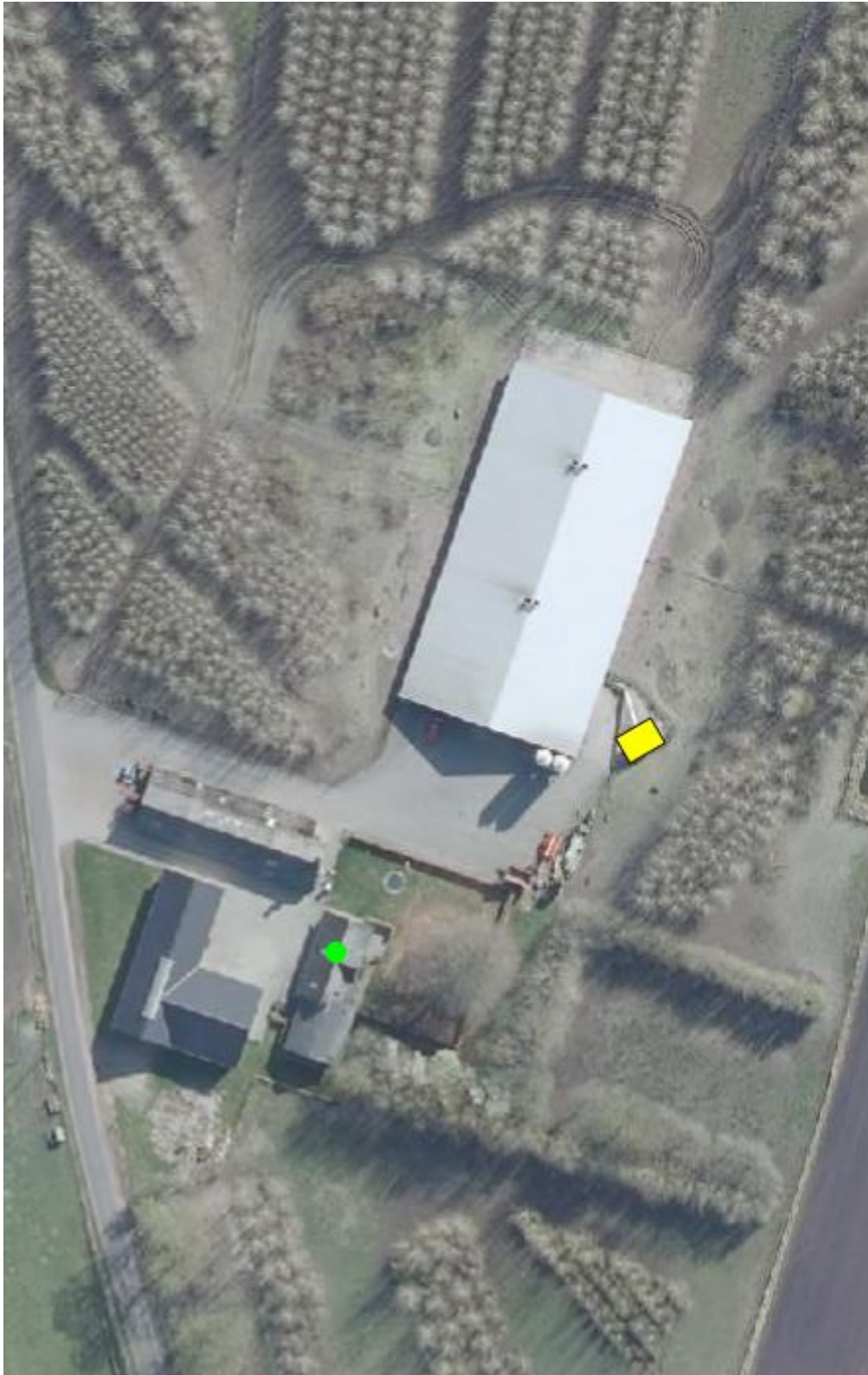



Bilag 2 – Snittegninger

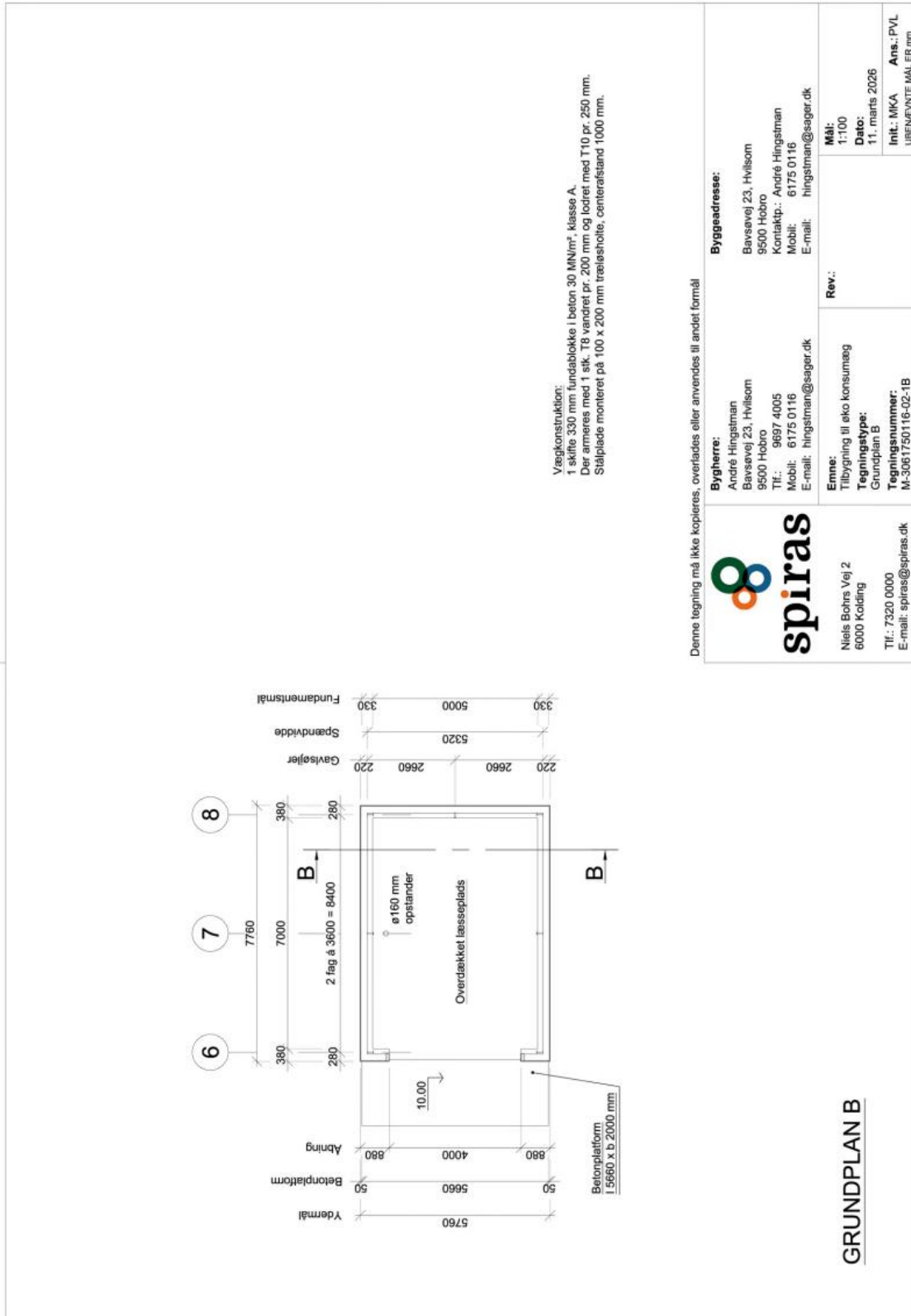



Tæglkonstruktion:
Eternittæglplader med fabrikkedårne hjørner, profil som B9 Cembrit - trædsikker.
100 x 200 mm lagelse, centerafstand 1070 mm. Tilpasses i klip.
Samles i 117-punktet med gerberbeslag.

Stålrammer:

Tæghældning: 14,8°
Spærrefastlås: 3600 mm
Benhøjde: 4000 mm
Spærvidde: 5320 mm
Dimensioner efter DIF's normer.
Forankring og vindafslutning udføres efter spærfabrikantens anvisninger.

Gulvkonstruktion:

150 mm beton 30 MN/m², klasse A.
Der armeres med R10-net: 150 x 150 x 6 mm.
Sandopfyldt.

Fundament:

1 skifte 330 mm fundablokke i beton 20 MN/m², klasse P.
330 mm strøbfundament i beton 20 MN/m², klasse P.
Der udføres punktfundamenter ved stålrammer.
Føres til fast bund og frostfri dybde.
2 stk. T12 top og 2 stk. T12 i bund af fundament.

Vægkonstruktion:

1 skifte 330 mm fundablokke i beton 30 MN/m², klasse A.
Der armeres med 1 stk. T8 vandret pr. 200 mm og lodret med T10 pr. 250 mm.
Støtplate monteret på 100 x 200 mm træleshotte, centerafstand 1000 mm.

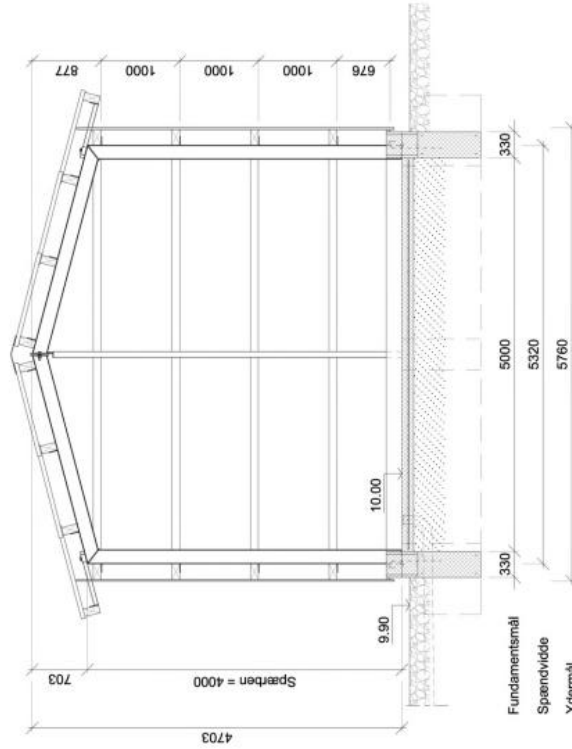

Denne tegning må ikke kopieres, overføres eller anvendes til andet formål



Niels Bohrs Vej 2
6000 Kolding
Tlf.: 7320 0000
E-mail: spiras@spiras.dk

Bygherre:

André Hingstman
Bavsøvej 23, Hvilssom
9500 Hobro
Tlf.: 9697 4005
Mobil: 6175 0116
E-mail: hingstman@sager.dk

Byggeadresse:

Bavsøvej 23, Hvilssom
9500 Hobro
Kontakt.: André Hingstman
Mobil: 6175 0116
E-mail: hingstman@sager.dk

Emne:

Tilbygning til eks. konsumtæg
Tegningstype:
Tværsnit B-B

Tegningsnummer:
M-3061750116-02-2B

Rev.:

Mål: 1:50
Dato: 11. marts 2026

Init.: MKA
Ans.: PVL
UBENEVNT E-MÅLER mm

TVÆRSNIT B-B