

Fra: Lise Frederiksen [liffe@mariagerfjord.dk]
Til: Jens Peter Neergaard Rasmussen [jep@marierfjord.dk]
Sendt dato: 14-05-2020 17:00
Modtaget Dato: 14-05-2020 17:00
Vedrørende: SV: § 3 vurdering
Vedhæftninger: image007_70.gif
image008_183.png
image001_1748.png
image002_1526.png

Hej Jens Peter

Jeg har den 29. april besigtiget de to lokaliteter angivet på dit kort med røde prikker. Besigtigelsesresultatet kan du se nedenfor.

Naturbeskyttelseslovens § 3 indeholder et generelt forbud mod tilstandsændringer af naturtyperne herunder moser. Klagenævnets praksis er en meget restriktiv og kun i helt særlige tilfælde kan beskyttelseshensynet fraviges. Her er der ikke tale om et sådant særligt tilfælde hvor der kan dispenseres.

Etablering af en grødeoptyngningsplads er klart at betegne som en tilstandsændring, der kræver en dispensation. Ifølge NBL § 3, stk. 1 kan sædvanlige vedligeholdelsesarbejder i vandløb foretages uden dispensation. Ved sædvanlige vedligeholdelsesarbejder forstås primært grødeskæring samt fjernelse af aflejet materiale, når dette ikke medfører uddybning af vandløbets oprindelige leje. Grøde må oplægges i tilstødende § 3-arealer, hvis det er hidtidig praksis. Etablering af grødeoptyngningsplads er ikke at betegne som sædvanlig vedligeholdelsesarbejde og kræver altså dispensation.

Med baggrund i besigtigelsen er min klare vurdering, at det ikke er muligt at dispensere til en ny grødeoptyngningsplads på den af dig angivne alternative placering. Dette skyldes, at området uden tvivl er beskyttet mose efter naturbeskyttelseslovens § 3. Og da jeg kan pege på et alternativt, nemlig den nuværende placering, er det ikke muligt til dispensere fra det forbud mod tilstandsændringer, der er i naturbeskyttelsesloven.

Området er beliggende inden for åbeskyttelseslinjen (naturbeskyttelseslovens § 16). Inden for åbeskyttelseslinjen må der som udgangspunkt ikke foretages ændringer i den eksisterende tilstand, så som terrænændringer. Da området er meget lavtliggende vil det kræve en væsentlig terrænegulering at kunne bære den færdsel, der er forbundet med aktiviteterne på en grødeoptyngningsplads.

I vurderingen af om et projekt kan tillades, skal det også afklares, om der kan ske påvirkning i et internationalt naturbeskyttelsesområde (Natura 2000-område) eller om det får konsekvenser for de dyre- og plantearter, der er optaget på habitatdirektivets bilag IV. Den alternative placering er beliggende i et sådant internationalt beskyttelsesområde. Den alternative placering er ikke kortlagt som habitatnatur (de naturtyper som området er udpeget for at beskytte), men vi har som kommune en forpligtelse til at udvide udbredelsen af habitatnaturtyper. Det betyder, at vi håber, at med tiden (når den rigtige pleje etableres) så vil en del af de naturarealer langs Kastbjerg Å, der i dag kun er §3 og ikke habitatnatur blive habitatnatur. Den alternative placering kan endvidere betegnes som muligt levested for Odder og Spidssnudet Frø. Disse forhold taler i høj grad også for, at vi ikke kan dispensere.

Besigtigelsesnotat

Den nordligste lokalitet er lavtliggende med vand i terrænniveau. Der er tørvejord og området er helt domineret af mose og sumplanter. De dominerende arter er Tagrør og Kær-Star med indslag af Gul Iris og Lodden Dueurt. Området er både ud fra arterne og de meget fugtige forhold omfatte af naturbeskyttelsesloven som mose. Hvorfor den vejledende registrering er indtegnen som den er er jeg uvidende om (afgrænsning på registreringen var den røde linje på kortet nedenfor). Der er ikke noget i felten eller på gamle foto der forsvare indtegningen. Derfor betragter jeg indtegningen som en fejl og den opdaterede registrering ses nedenfor (det skraverede område er mose). Området er beliggende inden for åbeskyttelseslinjen. Det vurderes, at området er levested for Odder og Spidssnudet Frø.

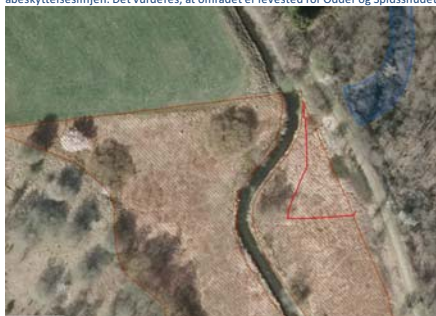

Den eksisterende grødeoptyngningsplads er præget af, at der er tilført noget materiale (mineraljord og grus). Det betyder, at området er højtliggende og vegetationen har derved ikke kontakt med vandspejlet. Det betyder, at området ikke er præget af fugtigbundsarter. Da hverken vegetationen eller jordbunden indikerer eng eller mose vil en del af området ikke være omfattet af naturbeskyttelseslovens §3 om beskyttede naturtyper. Området er beliggende inden for åbeskyttelseslinjen. Den tilrettede registrering er vist nedenfor. De områder der fortsat er registreret som mose i området nær grødeoptyngningspladsen er præget af arter som, Tagrør, Røgræs, Lodden Dueurt og Stormælde altså typisk mose-højstaudevegetation.



Ventlig hilsen

Lise Frederiksen
Biolog



Natur
Østergade 22
9510 Ården
Telefon: +45 97113000
Telefon direkte: +45 97113681
liffe@mariagerfjord.dk
www.mariagerfjord.dk

Som myndighed må vi ikke sende fortrolige eller følelsome personoplysninger via mail. Vi bruger derfor digital post. Du kan skrive og sende dokumenter sikkert til kommunen fra din digitale postkasse. Log på borger.dk eller eboks.dk. Som virksomhed kan du bruge postkassen på virk.dk. Borgerservice kan hjælpe dig, hvis du har spørgsmål til brug af din digitale postkasse.

Myndigheder og samarbejdspartnere som anvender sikker mail kan skrive til sikkerpost@mariagerfjord.dk, (kræver en certifikatløsning)

Læs mere om kommunens behandling af personoplysninger på vores hjemmeside <https://www.mariagerfjord.dk/Kommunen/Databeskyttelse>

Ventlig hilsen

Lise Frederiksen
Biolog